RHAPSODIE

pour Piano

Durée : ± 5'30"

Charles ERNST

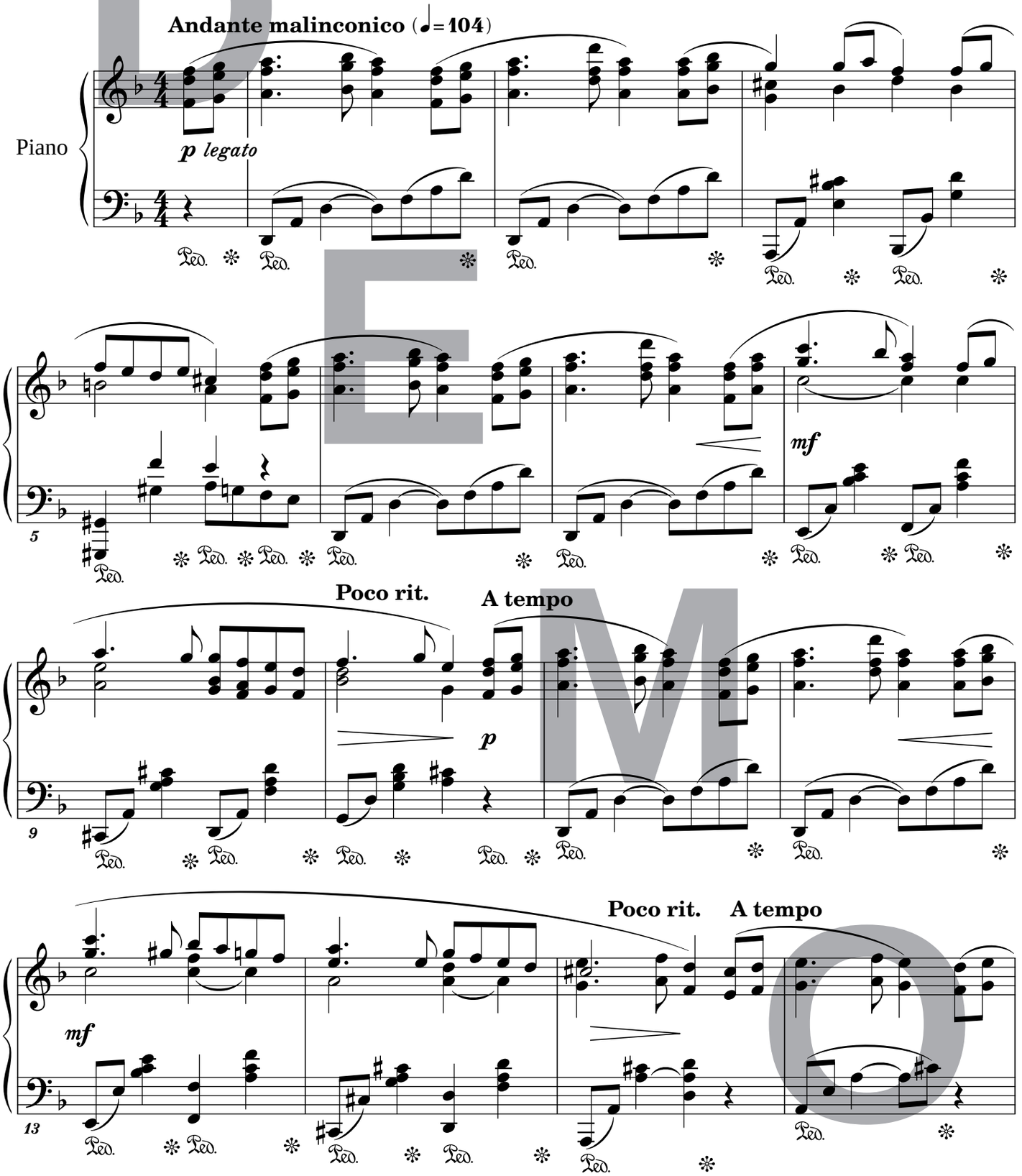

© **2016** by Éditions musicales **BAYARD-NIZET**
6, Rue des Écoles, B-4970 - STAVELOT (Belgique)
Tél & Fax ++ 32 (0)80.86.24.37

BN 1615

Tous droits d'exécution, de reproduction, de transcription et d'adaptation réservés
internet : http://www.bayard-nizet.com/

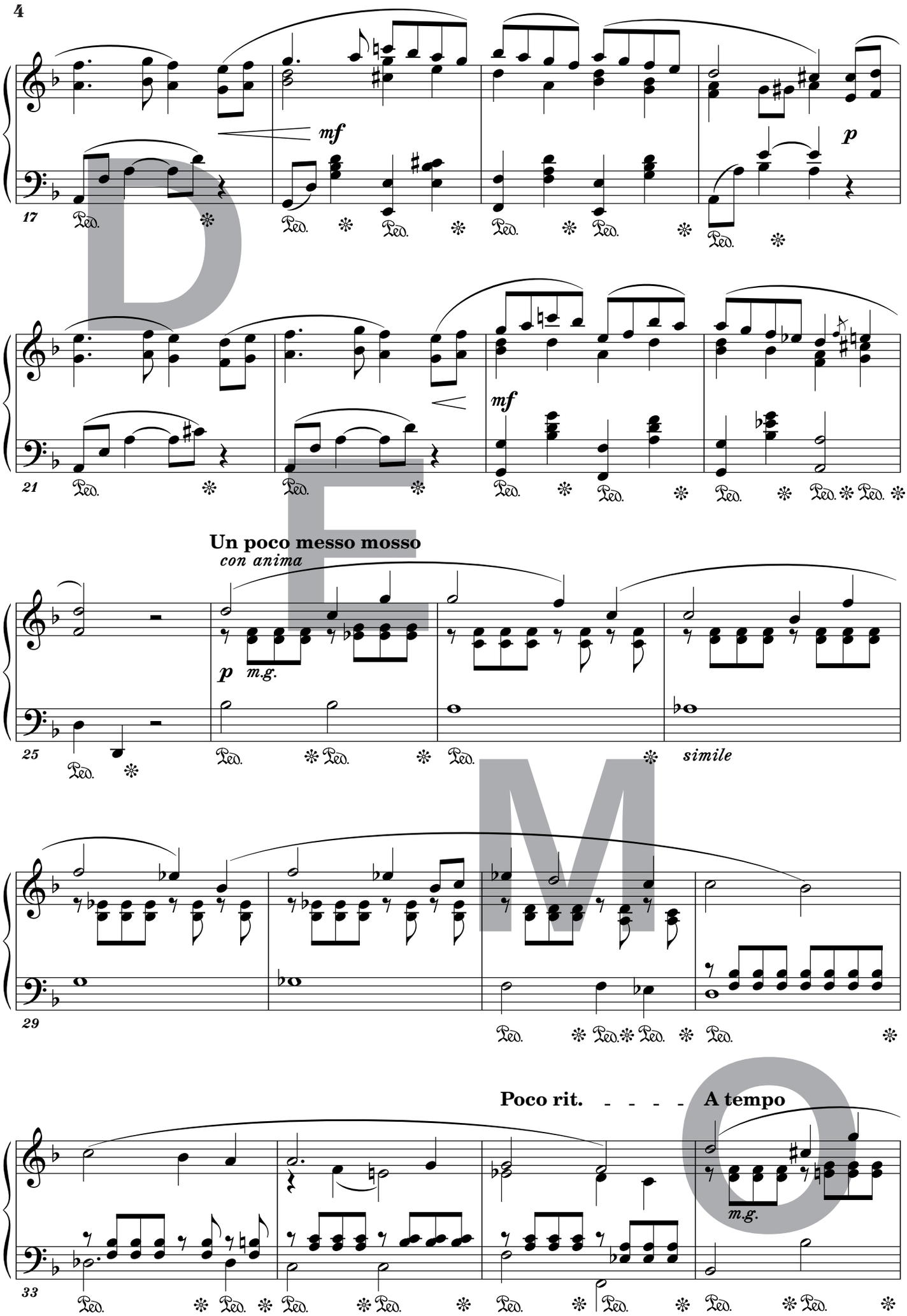
17
mf
p
21
mf
Un poco messo mosso
con anima
25
p
m.g.
simile
29
Poco rit.
A tempo
m.g.
33

DEMO

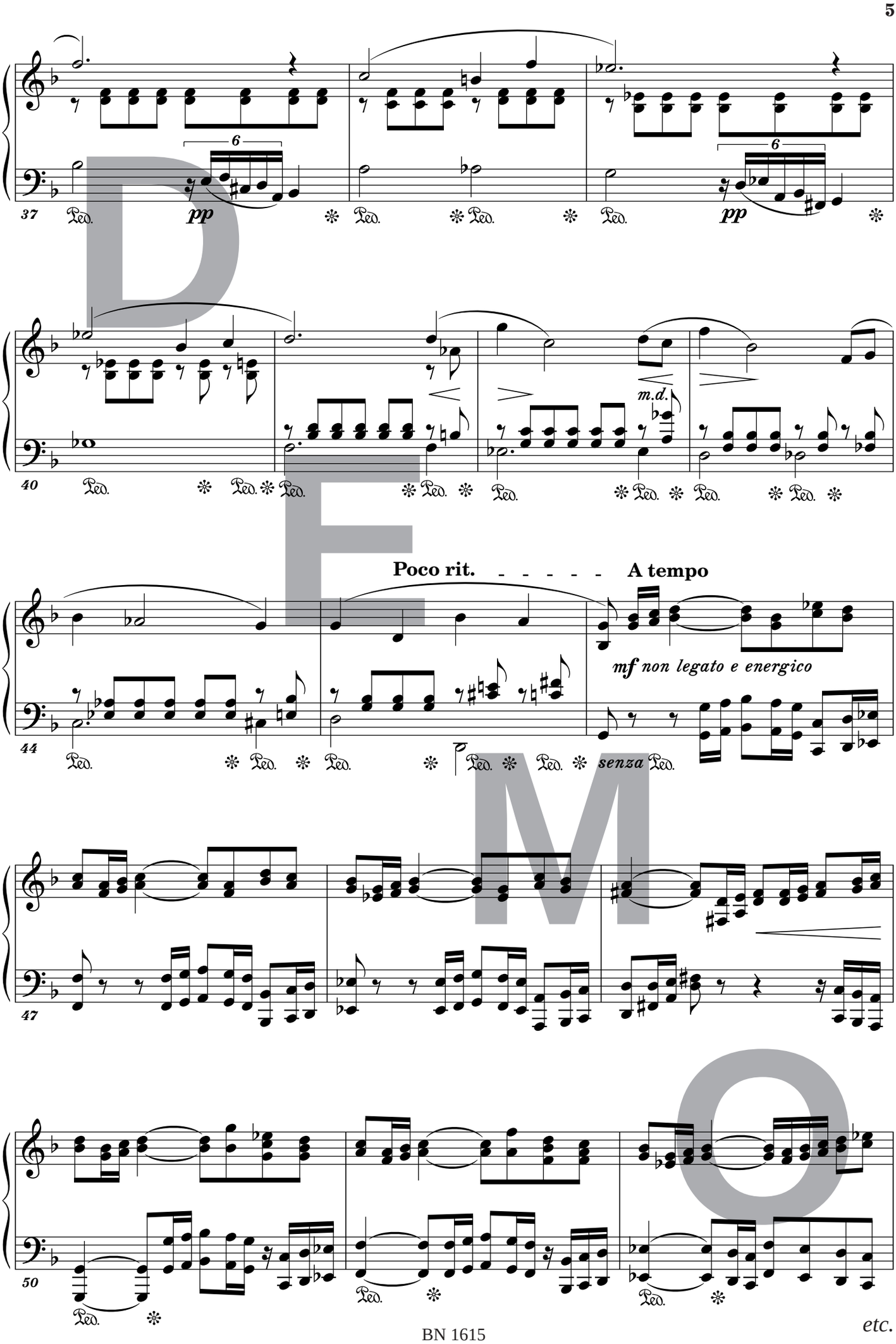
37
pp
6
40
m.d.
Poco rit.
A tempo
44
mf non legato e energico
senza
47
50

DEMO

etc.