LE BAL DES PENDUS

pour Violoncelle et Contrebasse

Durée : ± 1'45"

André KLENES

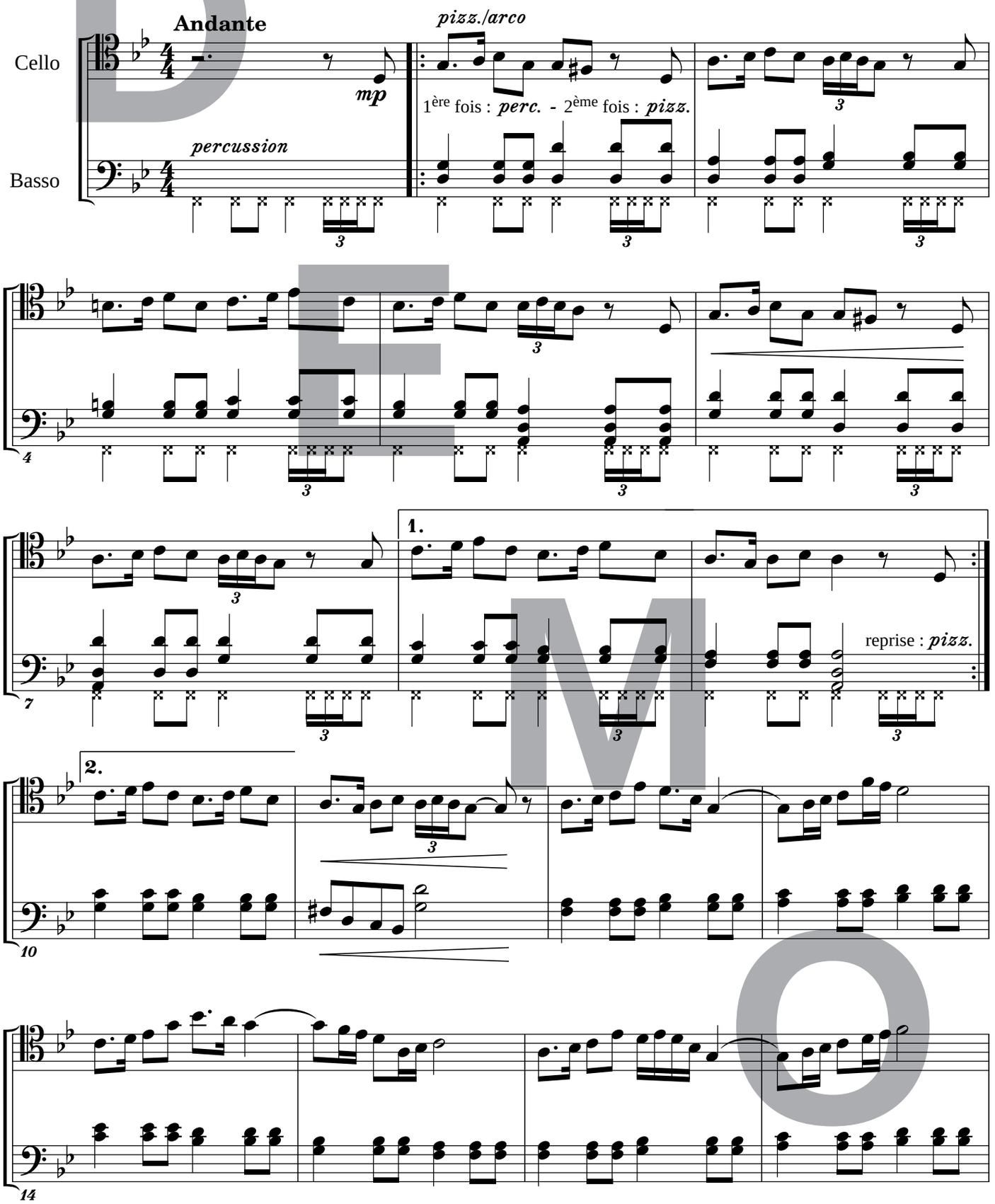

DEMO

© **2010** by Éditions musicales **BAYARD-NIZET**
6, Rue des Écoles, B-4970 - STAVELOT (Belgique)
Tél & Fax ++ 32 (0)80.86.24.37

BN 1008

Tous droits d'exécution, de reproduction, de transcription et d'adaptation réservés
internet : http://www.bayard-nizet.com/