à Monsieur Jean-Michel ALLEPAERTS
organiste titulaire de l'église Saint-Remacle à Verviers

PARAPHRASE

SUR « EXULTET ORBIS GAUDIIS »

(Hymne des Apôtres et Évangélistes)

Durée : ± 3'30"

pour Orgue

Paul BARRAS
(2007)

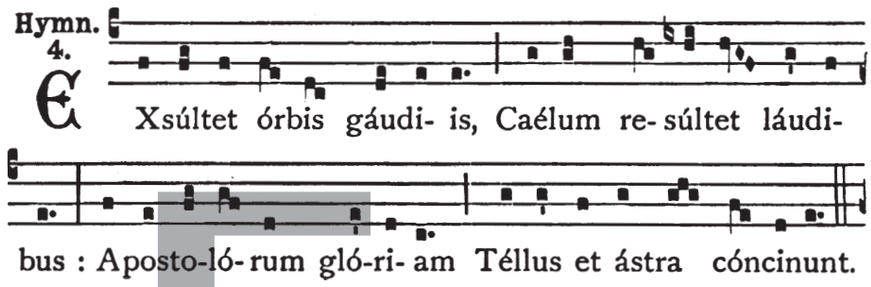

Réc. : Fonds 8'4'2', Mixtures, Anches 16'8'4'
Pos. : Fonds 8'4'2', Mixtures
G.O.: Fonds 16'8'4'2', Mixtures, Anches 8'4'
Péd. : Fonds 16' 8'4', Mixtures, Anches 16'8'
Péd. G.P.R.

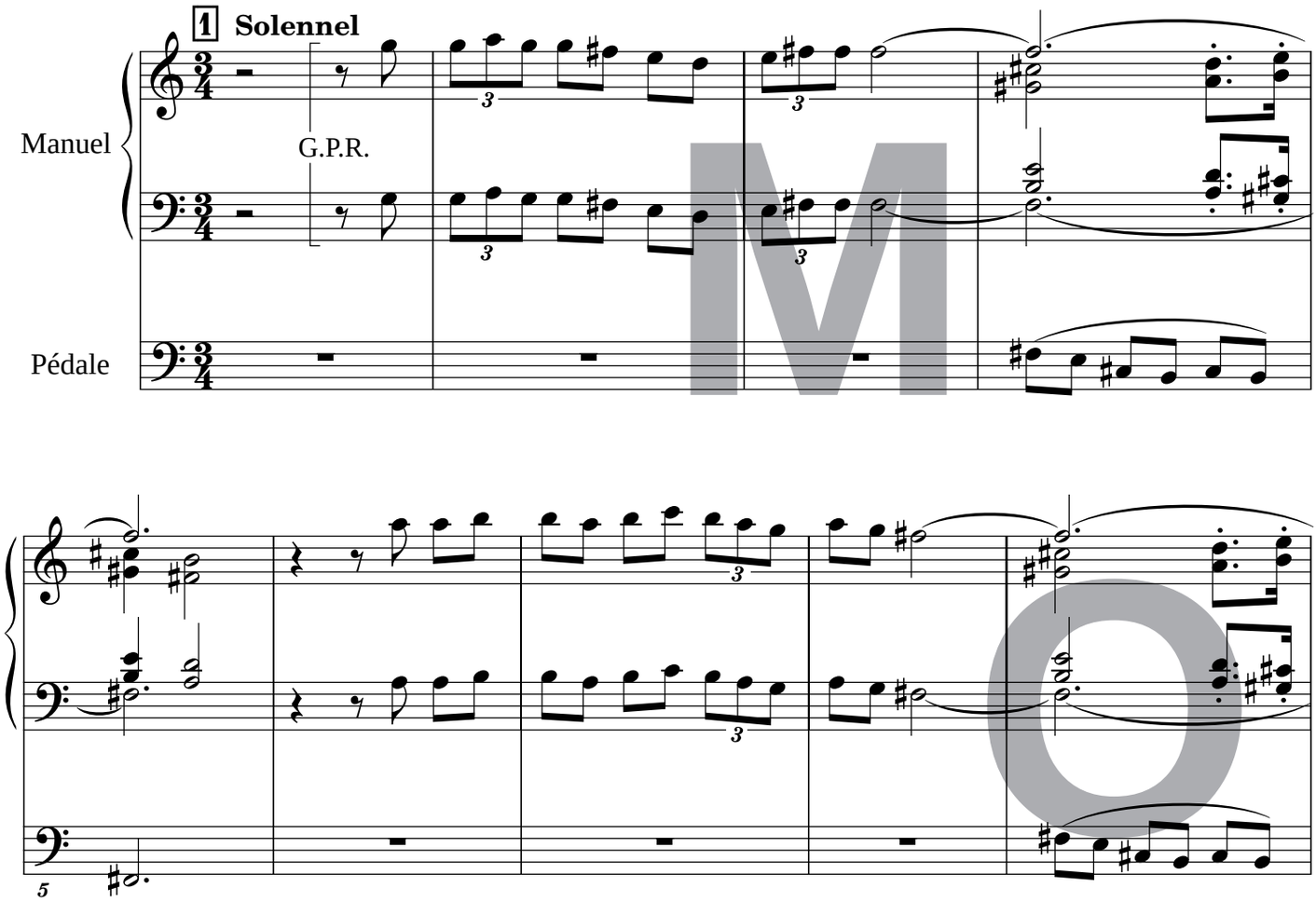

DEMO

© **2008** by Éditions musicales **BAYARD-NIZET**
6, Rue des Écoles, B-4970 - STAVELOT (Belgique)
Tél & Fax ++ 32 (0)80.86.24.37

BN 0727

Tous droits d'exécution, de reproduction, de transcription et d'adaptation réservés
internet : http://www.bayard-nizet.com/

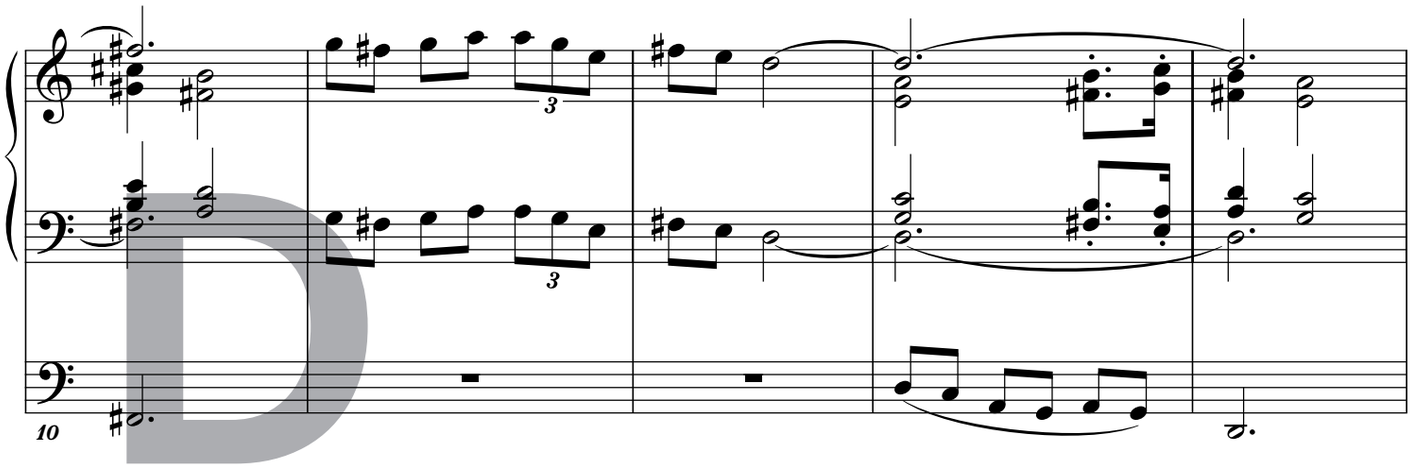

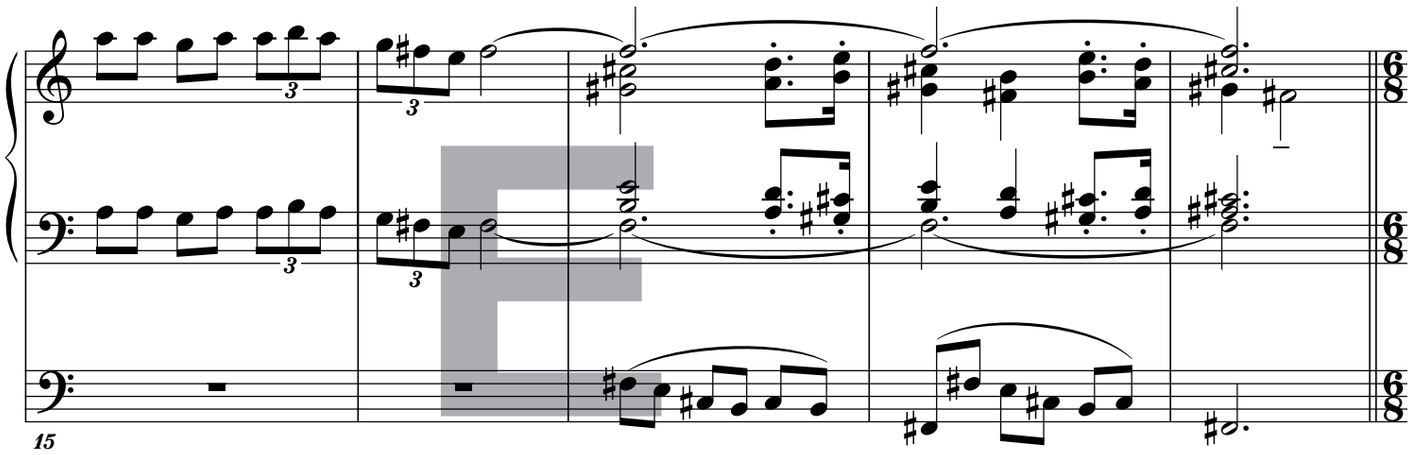

Vivace
2 (– Anches)

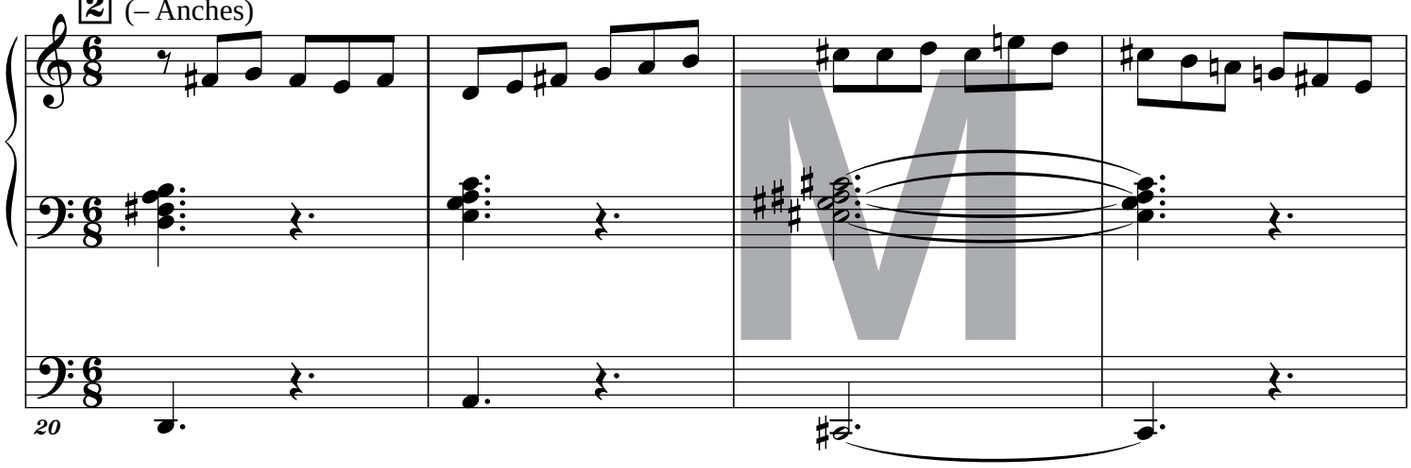

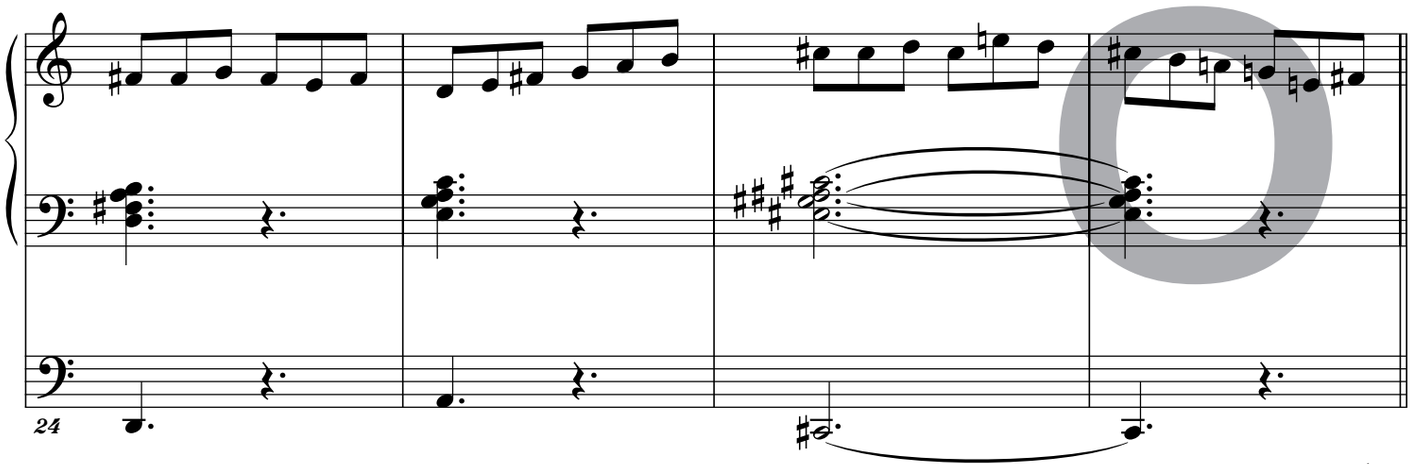

DEMO

etc.