# PENSÉE ÉLÉGIAQUE

pour Quatuor à Cordes

*Durée : ± 6'30"*

Mathieu DEBAAR
*(1895 - 1954)*

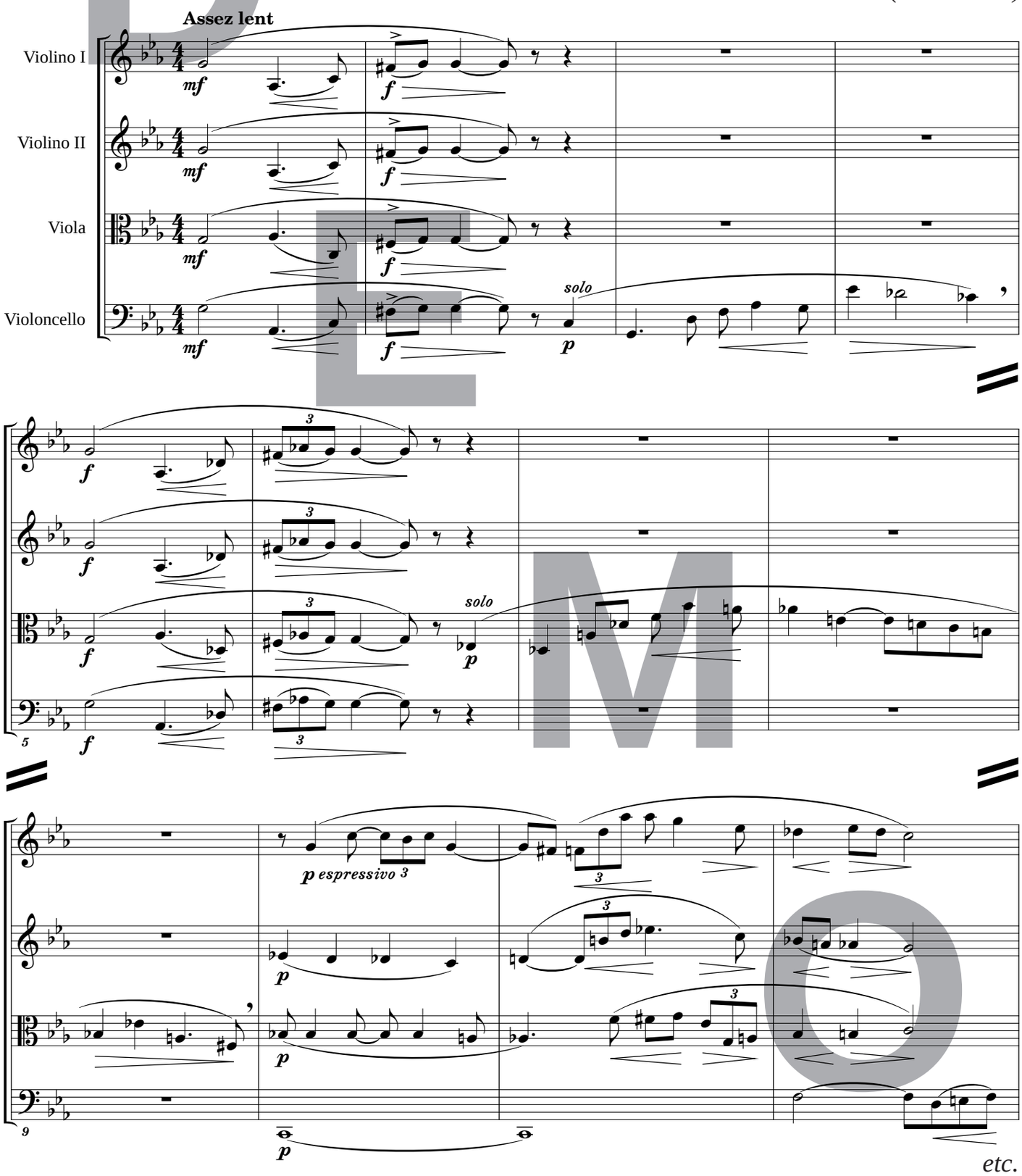


etc.

© **2000** by Éditions musicales **BAYARD-NIZET**
6, Rue des Écoles, B-4970 - STAVELOT (Belgique)
Tél & Fax ++ 32 (0)80.86.24.37

*Tous droits d'exécution, de reproduction, de transcription et d'adaptation réservés.*
**internet :** http://www.bayard-nizet.com/

BN 0001